

LEGENDE

- ZONAGE**
- UA : Zone de constructions en ordre continu : Habitat, Services, Activités
 - UG : Zone d'habitat individuel principalement
 - UGa : Zone d'habitat individuel principalement
 - UH : Zone d'habitat individuel principalement à caractère résidentiel
 - UHb : Zone d'habitat individuel principalement à caractère d'activité et d'équipement
 - UM : Zone d'activités mixtes
 - 1AU : Zone à urbaniser
 - 2AU : Zone à urbaniser
 - A : Zone agricole
 - Ap : Zone agricole paysagère
 - N : Zone naturelle et forestière
 - Nh : Zone naturelle et forestière

- Protections au titre de l'article L123.1.7 du code de l'urbanisme**
- ★ Bâtiments remarquables
 - ▲ Point de vue
 - ▲ Petit patrimoine à préserver
 - Plantations d'alignement
 - Mur de clôture existant et façade remarquable à conserver ou à restaurer
 - Carrières souterraines abandonnées
 - Zone soumise à des prescriptions strictes du Plan de Prévention du Risque Inondation
 - Espace paysager

- Protection au titre de l'article L123.1.6 du code de l'urbanisme**
- Chemins à préserver, à créer ou à réhabiliter
 - > Axe de ruissellement temporaire lors d'orages
 - Zone d'alluvions tourbeuses compressibles et risque de présence d'eau à faible profondeur
 - Espaces Boisés Classés
 - Emplacements réservés

La totalité du territoire communal constitue une zone à risque d'exposition au plomb (arrêté préfectoral du 22/12/2000)

LISTE DES EMPLACEMENTS RESERVES

NUMERO	NATURE	BENEFICIAIRE	SUPERFICIE
A	Opération mixte : Logements/ commerces/services	Commune	1 365 m²
B	Terrain de sport	Commune	1 008 m²
C	Equipements sportifs / jardins / Jeux d'enfants	Commune	3 131 m²
D	Extension de la station d'épuration	SICTEU	5 677 m²
E	Elargissement de la voirie	Commune	83 m²

Département du Val d'Oise

Commune de BUTRY-sur-OISE

**PLAN LOCAL D'URBANISME
Modification simplifiée n°2**

Objet de la modification :

Réctification d'une erreur matérielle - inversion du poste de légende : "zone inconstructible" et "espace paysager"

Document graphique

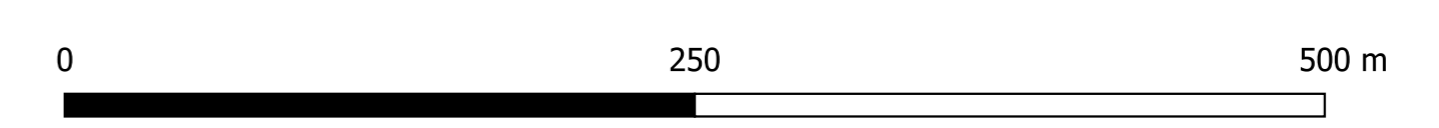
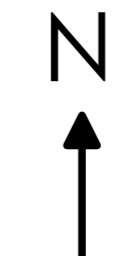

Rédacteur : CED	Vu pour être annexé à la DCM d'approbation du :	Référence : E19406	 128 rue de Charenton 75012 PARIS Tel : 01.77.15.65.37
Vérificateur : EVC	Date : Novembre 2020	Echelle : 1/3 000	